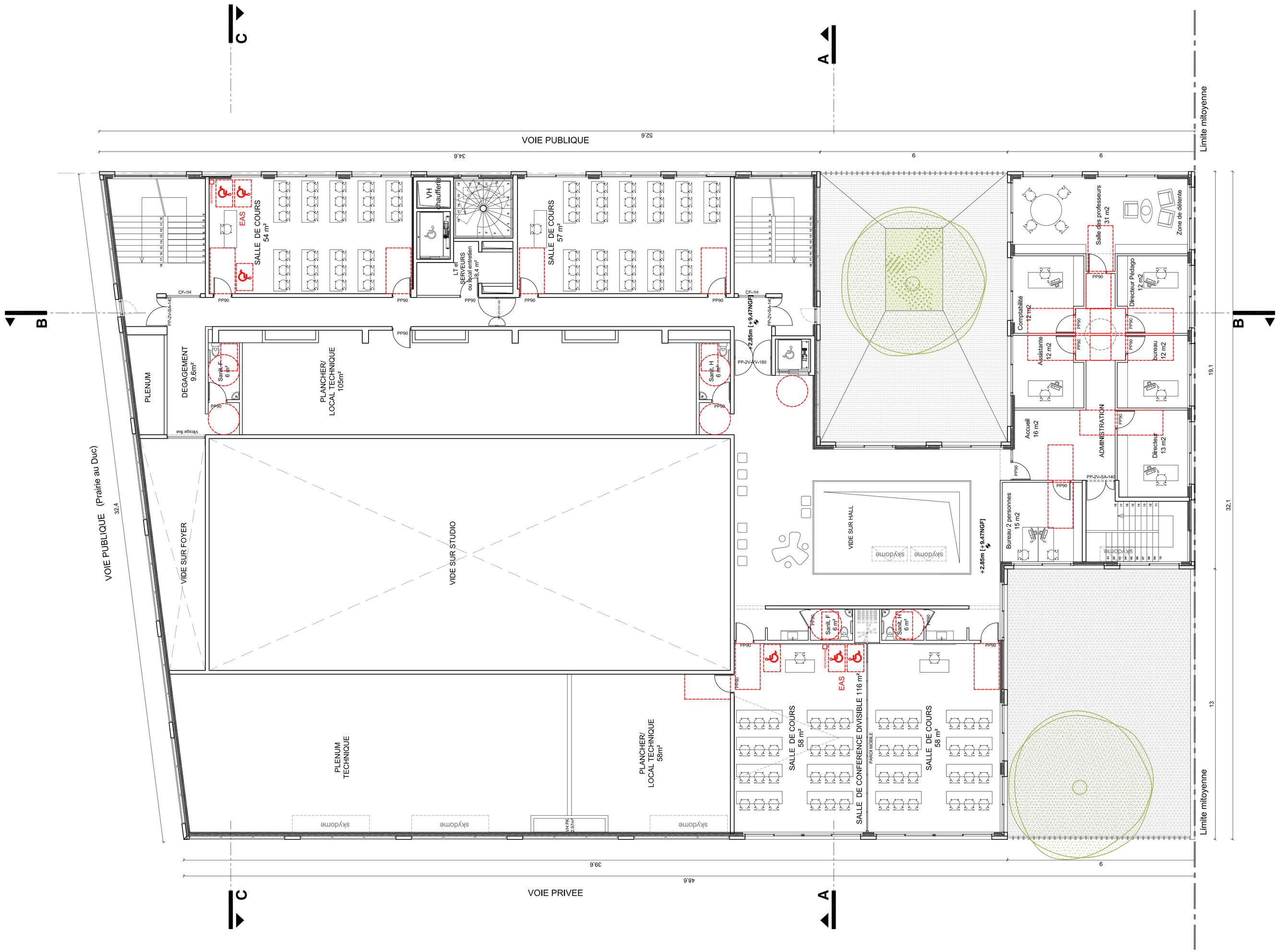

ECOLE - RESIDENCE ESMA CINECREATIS
Ilot B1 - Prairie au Duc
ILE DE NANTES

ESQ	APS	APD	PC	PRO/DCE	EXE	ACT	DET	AOR

MAITRE D'OUVRAGE :	ESMA 140, Rue Robert Koch 34080 MONTPELLIER	T_ 04 67 63 01 80 F_
ARCHITECTES :	Babled_Nouvet_Reynaud Architectes 39, Rue des Grands Champs 75020 PARIS	T_ 01 43 48 08 93 F_ 01 43 48 06 46
BET STRUCTURE :	EVP 80 rue du faubourg Saint Denis 75 010 Paris	T_ 01 40 26 15 97 F_ 01 40 26 15 98
BET ETUDES FLUIDES :	CAPET 10, Avenue du Président Salvador Allende BP 176_77335 MEAUX Cedex	T_ 01 60 41 15 15 F_ 01 60 41 15 16
BET ETUDES ELECTRIQUES :	BETHEM 25, Rue de Yerres 944401 VBlecresnes	T_ 01 56 73 13 26 F_
BET ACOUSTIQUE :	ITAC 16, rue pître chevalier 44000 NANTES	T_01 40 14 01 95 F_02 40 14 01 28
ECONOMISTE	AZECO 31, rue du Paradis 49300 CHOLET	T_ 04 76 65 19 34 F_ 04 76 65 12 52
SECURITE INCENDIE :	BATISS 16, Impasse Delépine 75 011 PARIS	T_01 44 64 70 70 F_01 44 64 70 75

PLAN N°

PC
39c

PLAN DU R+1

ARCHITECTES	ECONOMISTE	BET STRUCTURE	BET FLUIDES	B. DE CONTROLE	SEC. INCENDIE

indice	-
echelle	1/100
date	19 Avril 2011
origine	